Notstromanlage 250 kVA mit MWM Motor TBD 232 V 12

Ausfï¿½hrung			
Aggregattyp:	**stationär**	**Ausfï¿½hrung**	**Kufenrahmen**
Technische Daten Motor			
Motorhersteller:	Deutz / MWM	**Motortyp:**	TBD 232 V 12
Motor Nr.:	232.12.04622	**Motorleistung:**	251 KW
Kï¿½hlung:	Wassergekühlt	**Anlassung:**	Elektrisch 24 V DC
Drehzahl:	1500 U/min	**Kraftstoff:**	Heizöl EN 590
Technische Daten Generator:			
Generatorhersteller:	Piller	**Generatortyp:**	NKT 240-4
Gen. Nr.:	11 43 125	**Generatorleistung:**	250 kVA
Spannung:	400 / 231 Volt	**Leistungsfaktor:**	cos. - phi 0,8
Drehzahl:	1500 U/min		
Schaltanlage			
Ausfï¿½hrung:	Automatischer Start	**Funktionen:**	Notstrombetrieb
Schalter:	Generatorschalter 3 polig	**Lieferung:**	Wird lose mitgeliefert
Breite ca. mm:	800	**Tiefe ca. mm:**	600
Hï¿½he ca. mm:	2.000		
Tank			
Tankausfï¿½hrung:	Externer Tank, Wandtank		
Breite ca. mm:	1.000	**Hï¿½he ca. mm:**	800
Tiefe ca. mm:		**Inhalt / Liter:**	750
Abmessungen des Aggregats:			
Lï¿½nge ca. mm:	3.300	**Hï¿½he ca. mm:**	1.600
Breite ca. mm:	1.000	**Gewicht ca. KG:**	2.750
Nutzung			
Zustand:	Gut erhalten	**Baujahr:**	verkauft
Lieferzeit:	sofort Verl	**Preis netto in ï¿½:**	auf Anfrage:
Betriebsstunden:	252		
Standort:	Verl - Deutschland		
Lagernummer:	987	**Reserviert:**	nein / no

Lieferumfang

BJ 1983

Produktbilder

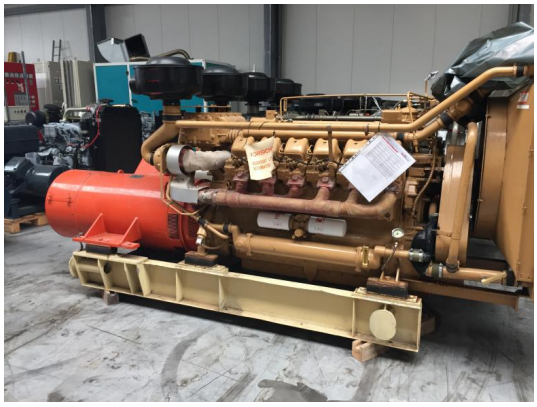

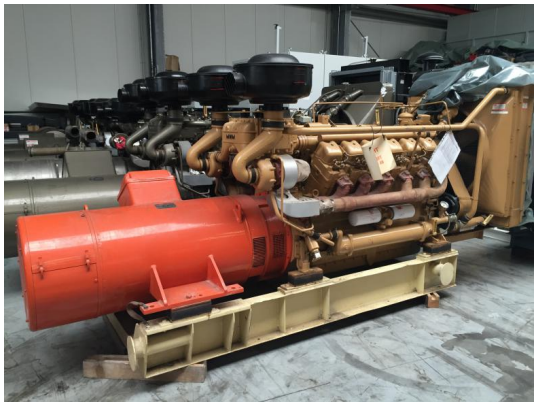

ANTON PILLER
KG·OSTERODE / HARZ
West - Germany
Typ
Nr.
1/min
kW
kVA
cos φ
Nach
Std.
Lithiumseifenfett nachschmieren
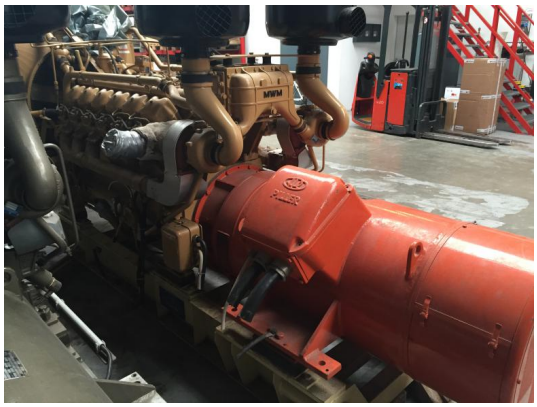
MWM
MOTOREN-WERKE MANNHEIM AG
D-6800 MANNHEIM
MOTOR-TYP
TBD 232 V12
MOTOR-NR.
232.12.04622
LEISTUNG kW
AS251
NACH DIN
DREHZAHL 1/min
1500
6.0595.01.0.0081